

UCHWAŁA NR XXVII/191/18
RADY GMINY LIPCE REYMONTOWSKIE
z dnia 28 marca 2018 roku

w sprawie przystąpienia do sporządzenia miejscowego planu zagospodarowania przestrzennego fragmentów wsi Wola Drzewiecka

Na podstawie art. 18 ust. 2 pkt 5 ustawy z dnia 8 marca 1990 r. o samorządzie gminnym (t.j. Dz. U. z 2017 r. poz. 1875, zm. poz. 2232, z 2018 r. poz. 130) i art. 14 ust. 1, 2 i 4 oraz art. 27 ustawy z dnia 27 marca 2003 r. o planowaniu i zagospodarowaniu przestrzennym (t.j. Dz. U. z 2017 r. poz. 1073, zm. poz. 1566) uchwala się, co następuje:

§ 1. Przystępuje się do sporządzenia miejscowego planu zagospodarowania przestrzennego dla części obszaru Gminy Lipce Reymontowskie, obejmującego fragmenty wsi Wola Drzewiecka w granicach oznaczonych na załącznikach graficznych nr 1, nr 2 i nr 3, stanowiących integralną część uchwały.

§ 2. Wykonanie uchwały powierza się Wójtowi Gminy Lipce Reymontowskie.

§ 3. Uchwała wchodzi w życie z dniem podjęcia.

Przewodnicząca Rady Gminy

mgr Danuta Łaska

Wyrus z mapy
Skala 1:5000

Województwo: łódzkie
Powiat: skierniewicki
Jednostka ewidencyjna: Lipce Reymontowskie
Obwód: Wola Drzewiecka

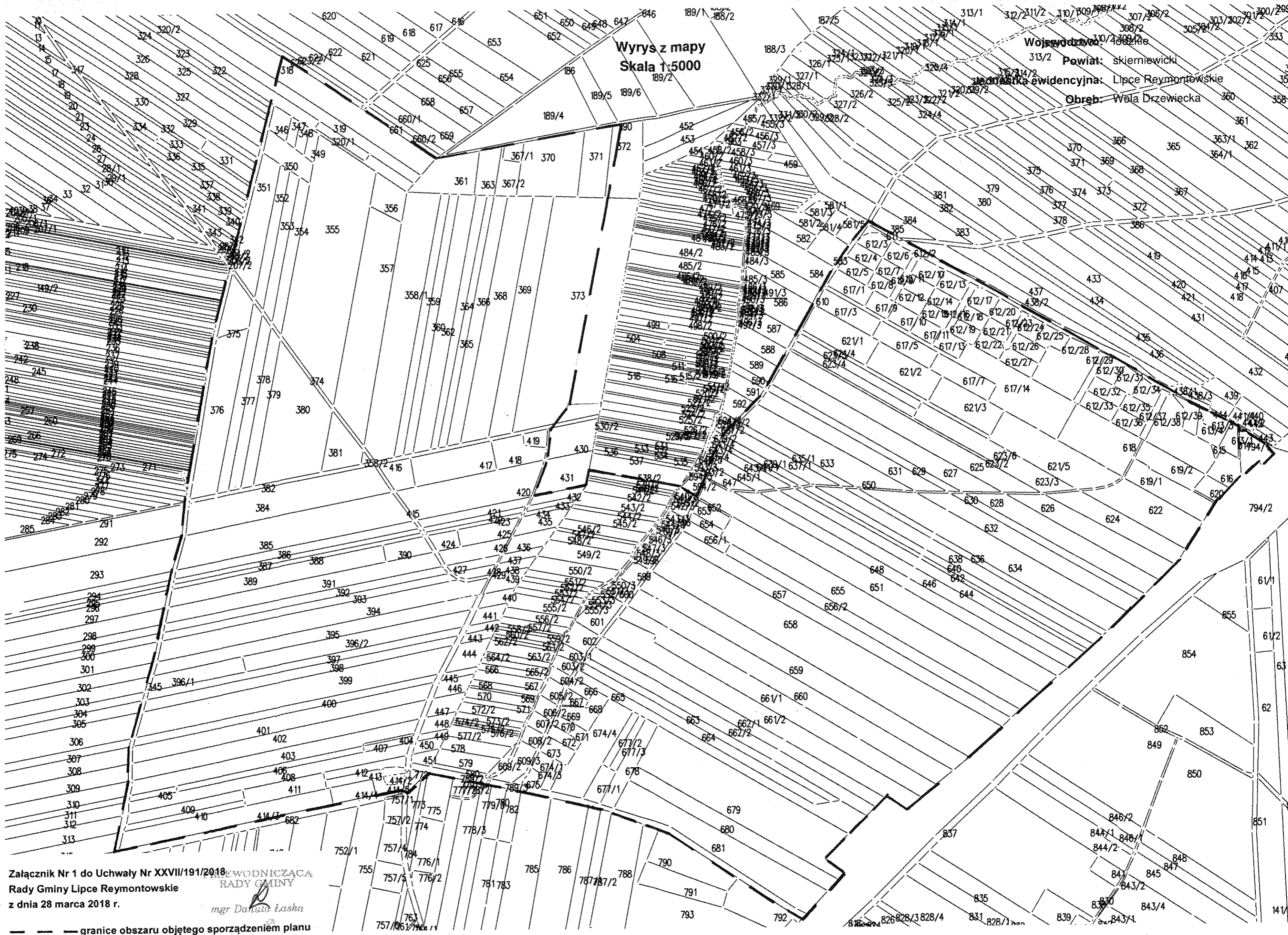

Załącznik Nr 1 do Uchwały Nr XXVII/191/2018
Rady Gminy Lipce Reymontowskie
z dnia 28 marca 2018 r.
mgr Danuta Łaska
granicę obszaru objętego sporządzeniem planu

Wyrys z mapy
Skala 1:5000

Województwo: łódzkie

Powiat: skierniewicki

Jednostka ewidencyjna: Lipce Reymontowskie

Obręb: Wola Drzewiecka

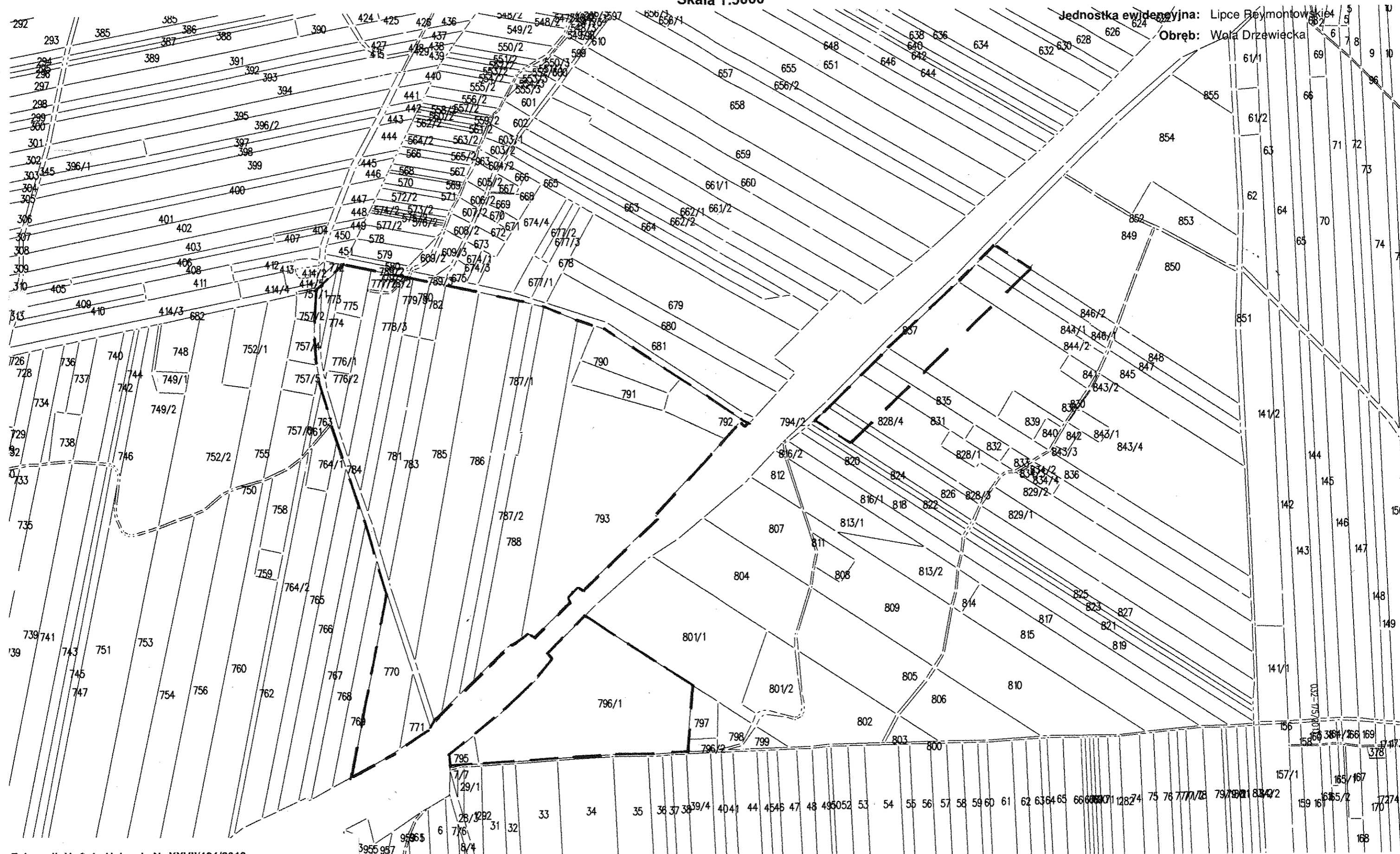

Załącznik Nr 2 do Uchwały Nr XXVIII/191/2018
Rady Gminy Lipce Reymontowskie
z dnia 28 marca 2018 r.

PRZEWODNICZĄCA
RADY GMINY

mgr Danuta Łaska

— — — granice obszaru objętego sporządzeniem planu

Wrys z mapy
Skala 1:5000

Województwo: łódzkie

Powiat: skierniewicki

Jednostka ewidencyjna: Lipce Reymontowskie

Obrob: Wola Drzewiecka

7010305/307/3 709.

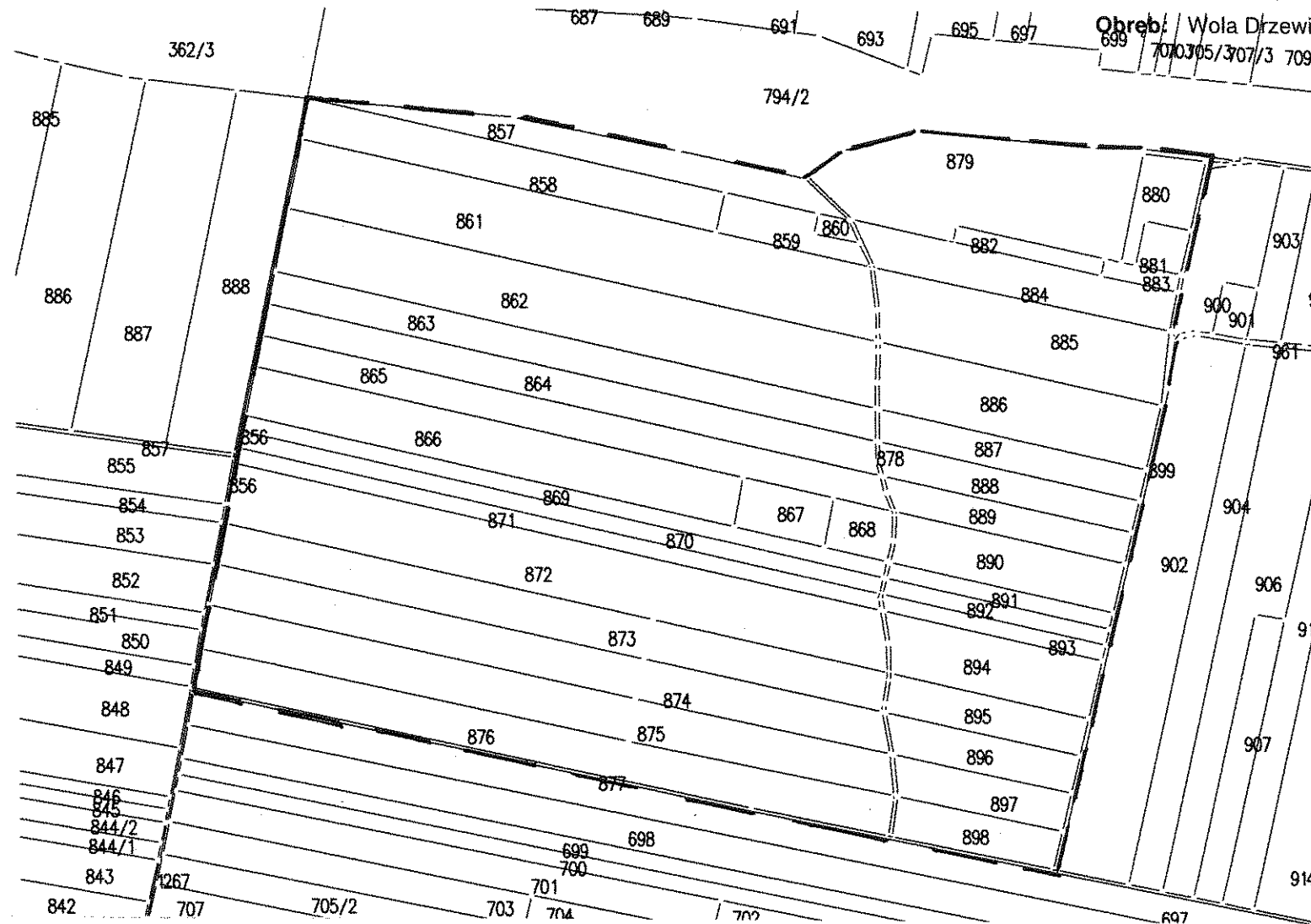

Załącznik Nr 3 do Uchwały Nr XXVII/191/2018
Rady Gminy Lipce Reymontowskie
z dnia 28 marca 2018 r.

PRZEWODNICZĄCA
RADY GMINY

mgr Danuta Łaska

— — — granice obszaru objętego sporządzeniem planu